

# 广东省农业厅

粤农函〔2017〕1369号

## 关于印发《广东省农机购置补贴机具 核验流程》的通知

各地级以上市农业局，各县（市、区）农机管理部门：

按照农业部、财政部关于农机购置补贴政策的有关规定和省农业厅、财政厅关于农机购置补贴实施的有关要求，我省2018年起对拖拉机、联合收割机等纳入牌证管理的机具和单机（或同一主体购买多台累计）补贴额在5000元及以上机具需“见人见机见票”进行现场核实。为进一步规范核实流程，我厅制定了《广东省农机购置补贴机具核验流程》，现予印发，请遵照执行。

- 附件：1. 广东省农机购置补贴机具核验流程  
2. 广东省农机购置补贴机具核验流程图



附件 1:

## 广东省农机购置补贴机具核验流程

**第一步 见人 申请人确认。**申请者为个人的须本人携带身份证原件及复印件、本人银行存折（卡）原件及复印件核验；申请者为组织的须由法人代表或成员（须携带法定代表人委托书和本人身份证（格式见附件 1-1））携带营业执照原件及复印件、组织名称一致的银行账号原件及复印件核验。由农机购置补贴受理部门负责。

**第二步 见机 机具确认。**安装类机具以提供竣工确认书（格式详见附件 1-2），视同为见机核实。拖拉机、联合收割机等纳入牌证管理的机具由农机监理部门负责，上牌过程即为见机过程。其他单机（或同一主体购买多台累计）补贴额在 5000 元及以上机具，由农机购置补贴受理部门负责核对机具的永久性铭牌、发动机铭牌及机具的结构形式、配置与广东省农机购置补贴辅助管理系统（以下简称“系统”）的机具信息是否一致。

**第三步 见票 发票审核。**农机购置补贴受理部门负责校队发票内容是否与购买的机具信息相符。

**第四步 人机合影** 拖拉机、联合收割机等纳入牌证管理的机具由农机监理部门负责拍摄人机合影照片，连同行驶证号，传送至农机购置补贴受理部门。其他单机（或同一主体购买多台累计）

补贴额在 5000 元及以上机具，由农机购置补贴受理部门拍摄人机合影照片，上传到系统中。安装类机具上传竣工确认书。

**第五步 填表确认** 由农机购置补贴受理部门填写《广东省中央财政农机购置补贴机具核验登记表》（格式详见附件 1-3），并签字确认后上传系统。

**第六步 核验确认** 由农机购置补贴受理部门在系统中点击农机部门审核，系统进入公示环节。

**第七步 资料归档** 将上述所有资料与对应的《农机购置补贴指标确认通知书》一起存放备案。

附件 1-1:

## 法定代表人委托书（格式）

\_\_\_\_\_县（市、区）农机管理部门：

本人\_\_\_\_（姓名）\_\_\_\_，身份证号：\_\_\_\_\_，  
系\_\_\_\_\_（组织名称）\_\_\_\_，（组织机构代码证）\_\_\_\_法定代表  
人。现委托我司/合作社/其他组织成员\_\_\_\_（姓名）\_\_\_\_，身份证  
号：\_\_\_\_\_，前往你单位办理\_\_\_\_\_年农机购置补  
贴机具核验事宜。请予受理。

签名：（法人代表）

手印：

盖章：（组织）

日期：\_\_\_\_\_年\_\_\_\_月\_\_\_\_日

附件 1-2:

## 竣工确认书（格式）

甲方 (购机户)		乙方 (经销企业)	
机具品目		机具型号	
生产企业		出厂编号	
数量(台/套)			
安装人员			
安装日期	年 月 日	竣工日期	年 月 日
安装说明	(安装调试后能否正常运行等)		
人机合影	安装后,购机者与安装好的机具合影照片		
备注			
甲方: (盖章/手印)	乙方: (盖章/手印)		
代表人签名:	代表人签名:		
_____年____月____日	_____年____月____日		

附件 1-3:

## 广东省农机购置补贴机具核验登记表

确认书编号:

购机者 信息	姓名/组织	(系统生成)				
购买机具信息是否一致	机具品目	(系统生成)	是 <input type="checkbox"/> 否 <input type="checkbox"/>	单机补贴额 (元)	(系统生成)	是 <input type="checkbox"/> 否 <input type="checkbox"/>
	机具型号	(系统生成)	是 <input type="checkbox"/> 否 <input type="checkbox"/>	数量(台/套)	(系统生成)	是 <input type="checkbox"/> 否 <input type="checkbox"/>
	生产企业	(系统生成)	是 <input type="checkbox"/> 否 <input type="checkbox"/>	补贴额合计 (元)	(系统生成)	是 <input type="checkbox"/> 否 <input type="checkbox"/>
	功率(千瓦)	(系统生成)	是 <input type="checkbox"/> 否 <input type="checkbox"/>	报废补贴额 (元)	(系统生成)	是 <input type="checkbox"/> 否 <input type="checkbox"/>
	发动机编号	(系统生成)	是 <input type="checkbox"/> 否 <input type="checkbox"/>	销售单价(元)	(系统生成)	是 <input type="checkbox"/> 否 <input type="checkbox"/>
	出厂编号	(系统生成)	是 <input type="checkbox"/> 否 <input type="checkbox"/>	销售总价(元)	(系统生成)	是 <input type="checkbox"/> 否 <input type="checkbox"/>
	经销商	(系统生成)	是 <input type="checkbox"/> 否 <input type="checkbox"/>	发票号	(系统生成)	是 <input type="checkbox"/> 否 <input type="checkbox"/>
	行驶证号	(纳入牌证管理的机具需手工填写)				
		年 月 日				
农机管理部门核实	已对购机者、机具、发票等信息进行现场核对确认无误。(盖章)  核实人: 单 位:  年 月 日			购机者确认情况	(手印、盖章)       年 月 日	

附件 2:

## 广东省农机购置补贴机具核验流程图

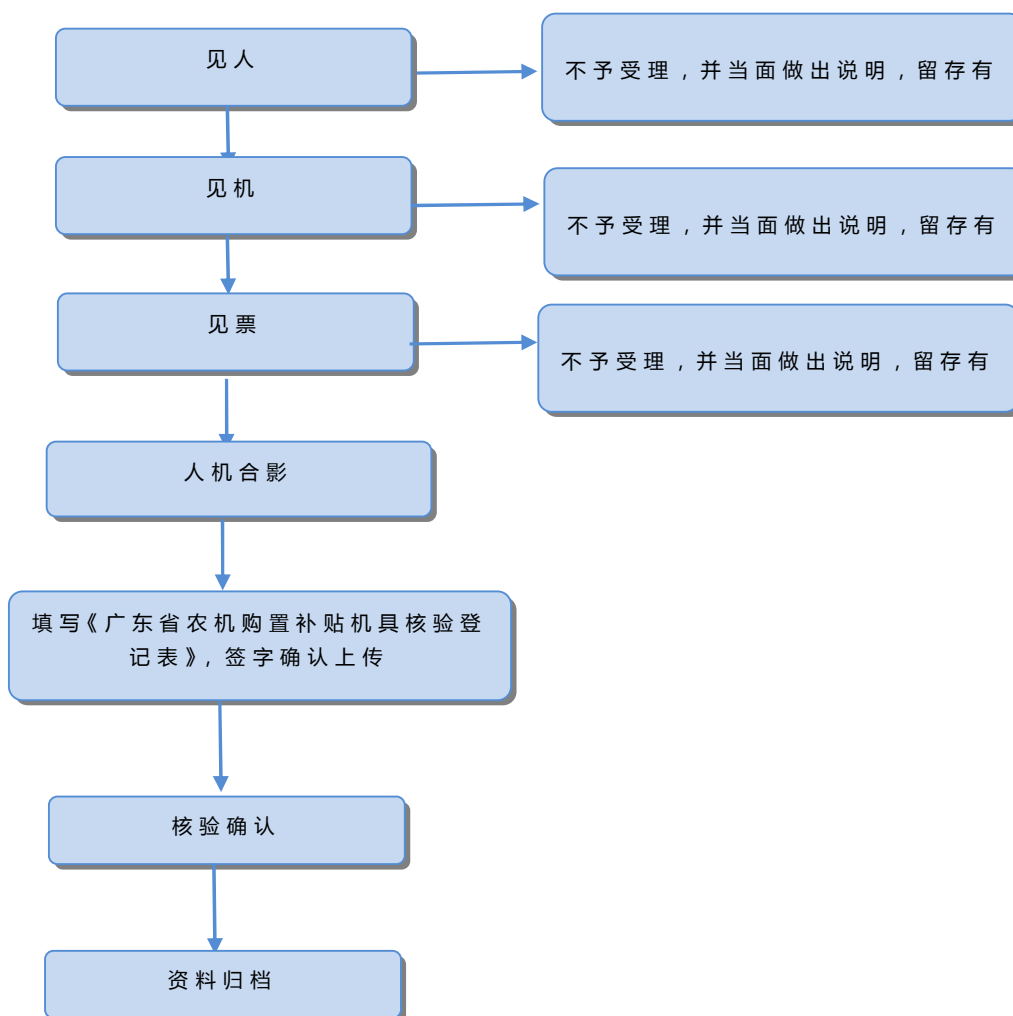

公开方式：主动公开

---

排版：林超妍

校对：谭 琼

---