

中山市农业农村局

中农农函〔2020〕168号

中山市农业农村局关于印发《中山市农机购置补贴机具核验流程》的通知

各镇街城管住建和农业农村局：

为做好农机购置补贴机具核验工作，规范核验行为，防范管理风险，提高工作效率，根据农业农村部、财政部关于农机购置补贴政策的有关规定和省农业农村厅、财政厅关于实施农机购置补贴的有关要求，我局制定《中山市农机购置补贴机具核验流程》，现印发给你们，请遵照执行。

附件：1.中山市农机购置补贴机具核验流程

2.中山市农机购置补贴机具核验流程图

中山市农业农村局

2020年12月17日

（联系人：陈志强，电话：88221928）

附件 1

中山市农机购置补贴机具核验流程

第一步 申请人确认。申请者为个人的须本人携带身份证原件及复印件、本人银行存折（卡）原件及复印件核验；申请者为组织的须由法人代表或成员（须携带法定代表人委托书和本人身份证，格式详见附件 1-1）携带营业执照原件及复印件、组织名称一致的银行账号原件及复印件核验。由镇街农业农村主管部门负责。

第二步 机具确认。安装类机具以提供竣工确认书（格式详见附件 1-2），视同为见机核实。拖拉机、联合收割机等纳入牌证管理的机具由市农机监理部门负责，上牌过程即为见机过程。其他机具，由镇街农业农村主管部门负责核对机具的永久性铭牌、发动机铭牌及机具的结构形式、配置与广东省农机购置补贴辅助管理系统（以下简称“系统”）的机具信息是否一致。

第三步 发票审核。镇街农业农村主管部门负责校对发票内容是否与购买的机具信息相符。

第四步 人机合影。拖拉机、联合收割机等纳入牌证管理的机具由市农机监理部门负责拍摄人机合影照片，连同行驶证号，传送至市农业农村局，上传到系统中。其他单机(或同一主体购买多台累计)补贴额在 5000 元及以上机具，由镇街农业农村主管

部门拍摄人机合影照片，传送至市农业农村局，上传到系统中。安装类机具上传竣工确认书。

第五步 填表确认。由市农业农村局根据申报资料填制《广东省中央财政农机购置补贴机具核验登记表》（格式详见附件1-3），交由镇街农业农村主管部门完成签字确认后，上传系统。

第六步 核验确认。由市农业农村局在系统中点击农机部门审核，系统进入公示环节。

第七步 资料归档。由市农业农村局将上述所有资料与对应的《农机购置补贴指标确认通知书》一起存放备案，留存期限不少于5年。

附件 1-1

法定代表人委托书（格式）

_____镇（街）农业农村主管部门：

本人____（姓名），身份证号：_____，
系_____（组织名称），（组织机构代码）法定代表人。
现委托我司/合作社/其他组织成员____（姓名），身份证号：
_____，前往你单位办理_____年农机购置
补贴机具核验事宜。请予受理。

签名：（法人代表）

手印：

盖章：（组织）

日期：_____年____月____日

附件 1-2

竣工确认书（格式）

甲方 (购机户)		乙方 (经销企业)	
机具品目		机具型号	
生产企业		出厂编号	
数量 (台/套)			
安装人员			
安装日期	年 月 日	竣工日期	年 月 日
安装说明	(安装调试后能否正常运行等)		
人机合影	安装后，购机者与安装好的机具合影照片		
备注			
甲方： (盖章/手印) 代表人签名： <div style="text-align: right;">_____年____月____日</div>	乙方： (盖章/手印) 代表人签名： <div style="text-align: right;">_____年____月____日</div>		

附件 1-3

广东省农机购置补贴机具核验登记表

确认书编号:

购机者信息	姓名/组织	(系统生成)				
购买机具信息是否一致	机具品目	(系统生成)	是 <input type="checkbox"/> 否 <input type="checkbox"/>	单机补贴额(元)	(系统生成)	是 <input type="checkbox"/> 否 <input type="checkbox"/>
	机具型号	(系统生成)	是 <input type="checkbox"/> 否 <input type="checkbox"/>	数量(台/套)	(系统生成)	是 <input type="checkbox"/> 否 <input type="checkbox"/>
	生产企业	(系统生成)	是 <input type="checkbox"/> 否 <input type="checkbox"/>	补贴额合计(元)	(系统生成)	是 <input type="checkbox"/> 否 <input type="checkbox"/>
	功率(千瓦)	(系统生成)	是 <input type="checkbox"/> 否 <input type="checkbox"/>	报废补贴额(元)	(系统生成)	是 <input type="checkbox"/> 否 <input type="checkbox"/>
	发动机编号	(系统生成)	是 <input type="checkbox"/> 否 <input type="checkbox"/>	销售单价(元)	(系统生成)	是 <input type="checkbox"/> 否 <input type="checkbox"/>
	出厂编号	(系统生成)	是 <input type="checkbox"/> 否 <input type="checkbox"/>	销售总价(元)	(系统生成)	是 <input type="checkbox"/> 否 <input type="checkbox"/>
	经销商	(系统生成)	是 <input type="checkbox"/> 否 <input type="checkbox"/>	发票号	(系统生成)	是 <input type="checkbox"/> 否 <input type="checkbox"/>
	行驶证号	(纳入牌证管理的机具需手工填写)				
		年 月 日				
农机管理部门核实	已对购机者、机具、发票等信息进行现场核对确认无误。(盖章) 核实人: 单 位:			购机者确认情况	(手印、盖章)	
		年 月 日			年 月 日	

附件 2

中山市农机购置补贴机具核验流程图

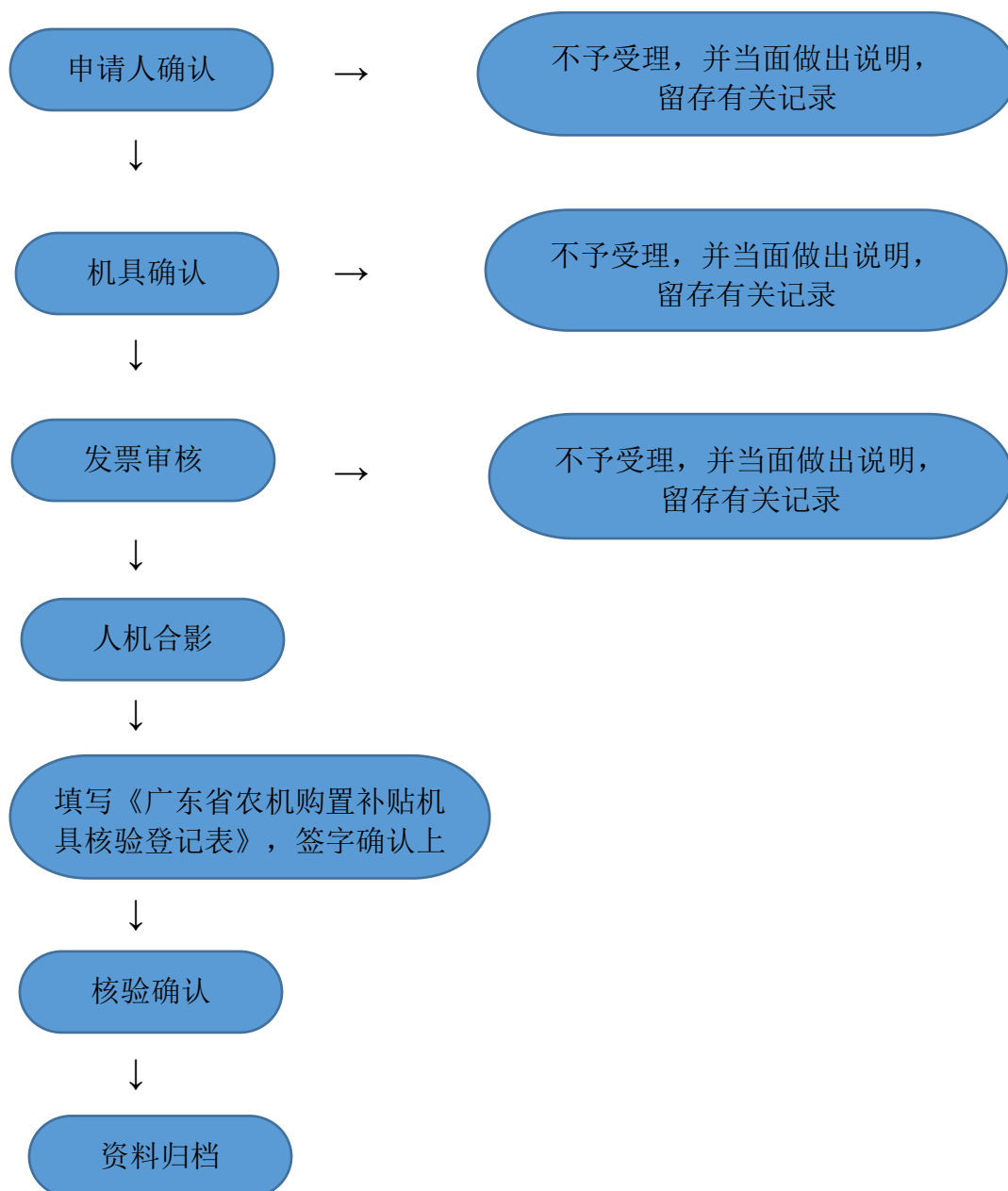

公开方式：依申请公开

中山市农业农村局办公室

2020年12月17日印发

排版：耿雅静

校对：陈志强
